INTILED

# BOX

## IMF10-4W40-5H

**Применение**

Семейство прожекторов для заливающего и акцентирующего фасадного освещения, где все технические решения INTILED уместились в максимально сбалансированном корпусе.

IP66 IK09

**Базовые цвета покраски RAL**

1015 1001 8004 8017

9005 7016 9006 9003

**Базовый тип покрытия**

муар

| | |
|---|---|
| **Цвет свечения** | Белый 4000 К |
| **CRI** | > 80 |
| **Бин цвета** | 2 эллипса МакАдама |
| **Оптика, градусы** | 5 |
| **Световой поток изделия, лм** | 4 950 |
| **Напряжение питания, В** | 230 AC 50 Hz |
| **Потребляемая мощность, Вт** | 50 |
| **Коэффициент мощности** | > 0,9 |
| **Класс защиты от поражения электрическим током** | I (первый) |
| **Степень защиты** | IP66 |
| **Вид климатического исполнения по ГОСТ 15150-69** | У1 |
| **Температура эксплуатации, градусы С** | от -40 до +45 |
| **Устойчивость к мех. воздействиям** | IK09 |
| **Управление, протоколы** | On/Off |
| **Управление, размер пикселя** | |
| **Срок службы, часы** | не менее 50 000 |
| **Гарантия, лет** | 5 |
| **Габаритные размеры, мм** | 206x206x105 |
| **Вес, кг** | 3,5 |
| **Комплект поставки** | светильник, упаковка, паспорт, монтажная инструкция |

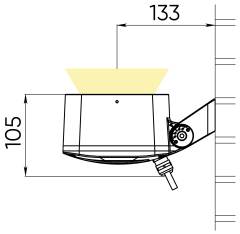


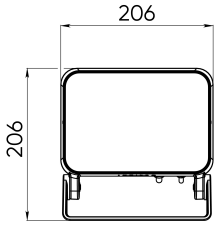


**Монтаж**

Накладной, на поворотном кронштейне.

**Материалы**

Корпус, кронштейн — алюминиевый литейный сплав, покрытый порошковой краской; защитное стекло — силикатное закаленное стекло; метизы — нержавеющая сталь.

**Интегрированные технологии**

Технология ColorPro® — это программный алгоритм, позволяющий задействовать всю мощность светильника для достижения максимальной яркости в любых режимах работы.
Технология EternalTechnology® постоянный контроль внутренней температуры светового прибора через систему сенсоров.
Технология Truelight® - комплекс решений, внедренных в приборах для достижения безупречного светового эффекта.
Технология Aquatech® - многоступенчатая система защиты приборов от попадания воды.
Технология COOLight® - комплекс решений, направленных на увеличение КПД приборов.

INTILED

**Расшифровка доп. параметров**

**Аксессуары**

кронштейны

BOX-01-100 - для опоры, поворотный (1 отв.)

BOX-02-100 - для опоры, поворотный (2 отв.)

BOX-03-75 - для опоры, статичный

решетки

BOX-01-030 - 20 ячеек высотой 30 мм

BOX-02-050 - 6 ячеек высотой 50 мм

тубусы

BOX-01-090 - высотой 90 мм

BOX-01-140 - высотой 140 мм

экраны

BOX-02-050 - высотой 50 мм

BOX-02-070 - высотой 70 мм

BOX-02-100 - высотой 100 мм

**Совместимые устройства СУ**